



PANDUAN UMUM PSBB TRANSISI

DI RUMAH, TEMPAT KERJA, BEPERGIAN,
PENDIDIKAN, AKTIVITAS SOSIAL,
DAN EKONOMI.



PROTOKOL UMUM BEPERGIAN



Selalu pakai masker.



Utamakan jalan kaki dan naik sepeda, boleh naik kendaraan pribadi.



Kendaraan umum hanya diisi 50% dari kapasitasnya. Misal angkot kapasitas 12 orang, diisi maksimal 6 orang.

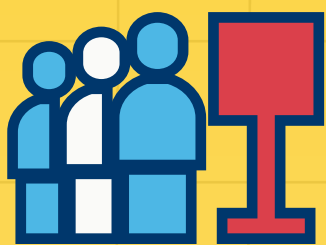

Di tempat menunggu kendaraan (terminal, halte, stasiun) jaga jarak 1 meter dan jangan berdesakan.



Kendaraan umum lain (ojek / mobil) beroperasi dengan protokol COVID-19.





PROTOKOL UMUM PENDIDIKAN



Kegiatan belajar-mengajar di sekolah belum bisa dilakukan.

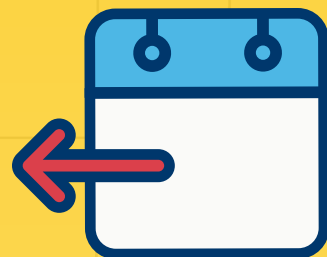

Tahun Ajaran 2020/2021 dimulai 13 Juli 2020, tetapi belum ditentukan apakah sudah boleh masuk sekolah atau belajar dari rumah.





PROTOKOL UMUM DI RUMAH



Cuci tangan / mandi setiap pulang dari bepergian.

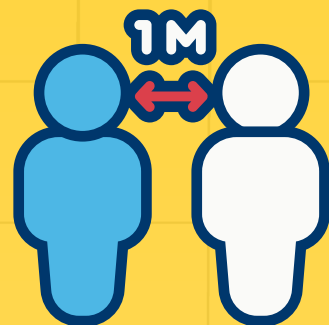

Batasi tamu agar bisa jaga jarak aman di rumah.



Kalau kamu atau keluargamu sakit, pakai masker, ya!





PROTOKOL UMUM DI TEMPAT KERJA



Jumlah karyawan yang bekerja di kantor hanya 50% dari seluruh karyawan, 50% yang lain bekerja dari rumah.

Contoh: Satu ruangan biasanya ada 30 orang, hanya boleh maksimal 15 orang. Kantor boleh mengatur shift. Misal hari Senin masuk 10 orang, 20 orang kerja dari rumah. Hari Selasa dan Rabu, masuk 10 orang yang berbeda. Jadi karyawan masuk kantor tiga hari sekali.



Selain hanya 50% yang masuk, jam kerja karyawan juga dibagi setidaknya dua gelombang (minimal jeda 2 jam) agar tidak berdesakan saat datang, pulang, dan istirahat di gedung tinggi.

Contoh: Masuk kerja pukul 08.00, istirahat pukul 11.00. Lalu 50% sisanya masuk kerja pukul 10.00, istirahat pukul 13.00.



PROTOKOL UMUM AKTIVITAS SOSIAL DAN EKONOMI



Jumlah peserta / pengunjung / pekerja / pemilik usaha harus kurang dari 50% kapasitas tempat/ruang.



Selalu jaga jarak aman antar orang, yaitu 1 meter.



Mencuci tempat kegiatan dengan disinfektan sebelum dan setelah kerja / kegiatan.

