

BAB XVIII

BAGAN STRUKTUR ORGANISASI DINAS TENAGA KERJA, TRANSMIGRASI DAN ENERGI

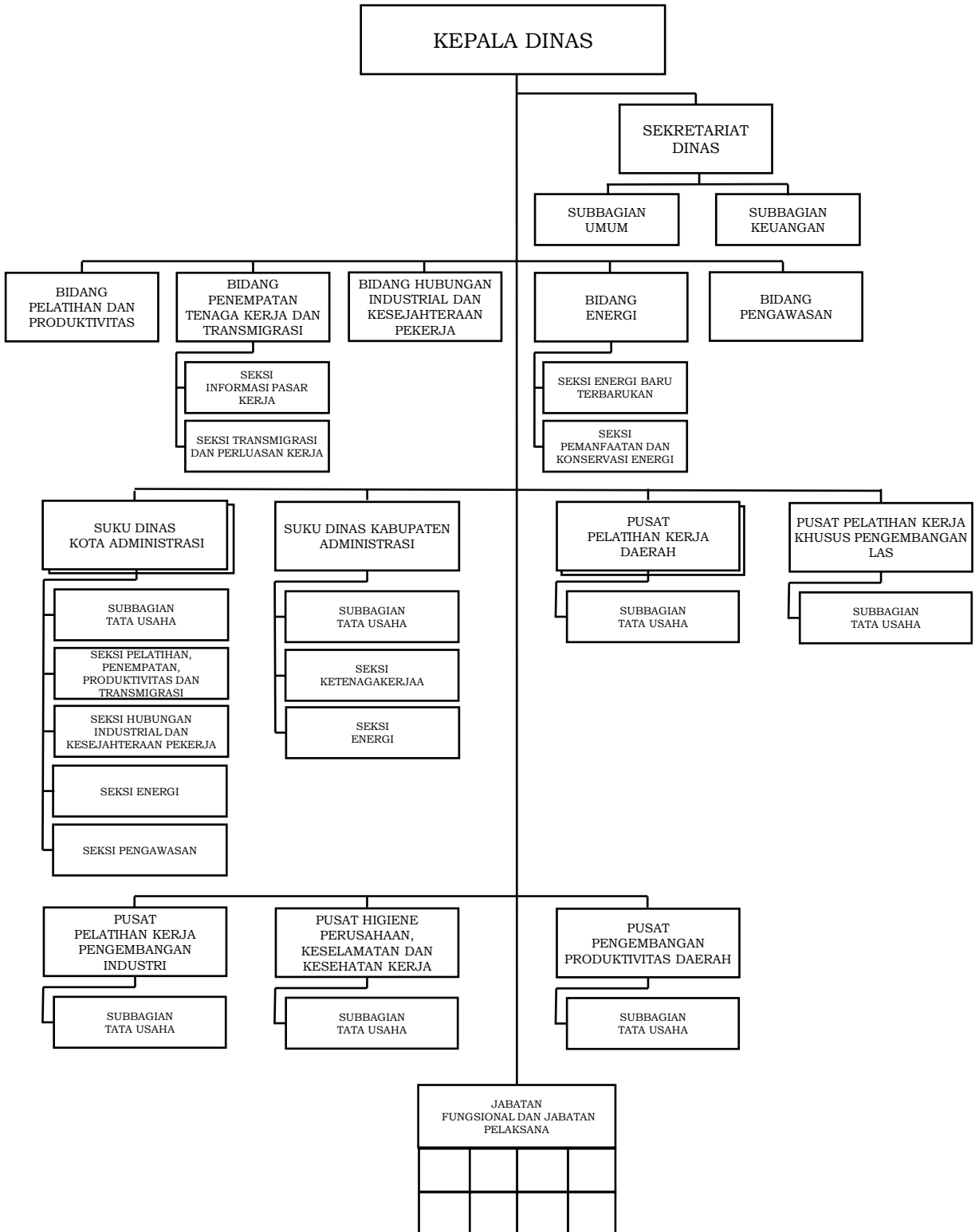

GUBERNUR DAERAH KHUSUS
IBUKOTA JAKARTA,

ttd

Catatan:
Kedudukan Jabatan Fungsional dan Jabatan Pelaksana sesuai dengan Ketentuan Peraturan Perundang-Undangan

ANIES RASYID BASWEDAN